Tableau - "Le drapé rouge"

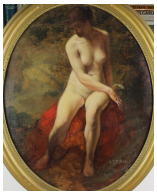

Type : tableau

Technique : huile

Support : toile

Sujet : nu,scène d'intérieur

Cadre : oui

Dimension : 47cm x 38cm (HxL)

Signature : oui

Contre-signature : non

Monogrammé : non

Epoque : 1ère moitié 20e siècle

Prix de vente : 650 Eur.

A propos de l'Artiste :

DETILLEUX Servais

né en 1874 à Stembert-lez-verviers - mort en 1940

Peintre, sculpteur d'histoire, figures, portraits, orientalisme