Tableau - "Nue de dos"

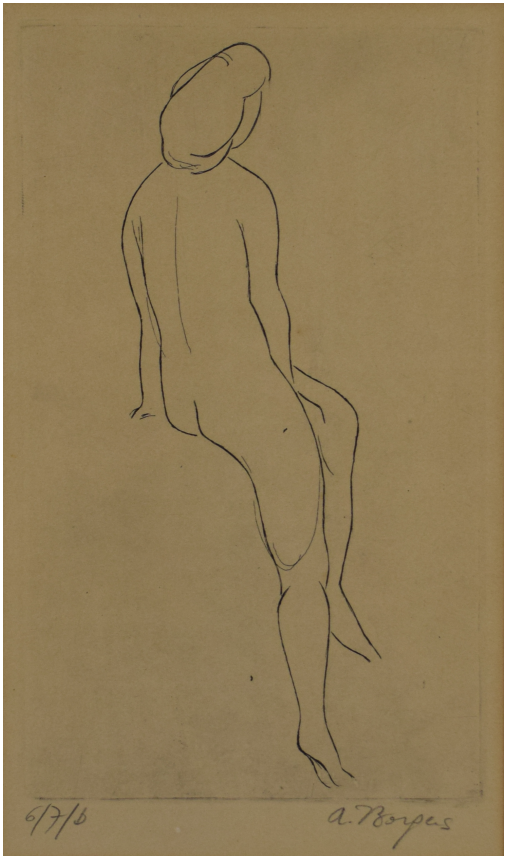

Type : tableau

Technique : estampe

Support : papier

Sujet : nu,personnage

Cadre : oui

Dimension : 36cm x 21cm (HxL)

Signature : oui

Contre-signature : non

Monogrammé : non

Epoque : 2ième moitié 20e siècle

Prix de vente : 60 Eur.

A propos de l'Artiste :

Borgers Angela

né en 1922 - mort en 1983

Peintre, graveur.