

Tableau - "Pont de Passy (tour eiffel)"

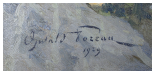

Date : 1929

Type : tableau

Technique : huile

Support : toile

Sujet : paysage, ville

Cadre : oui

Dimension : 70cm x 90cm (HxL)

Signature : oui

Contre-signature : non

Monogrammé : non

Epoque : 1^{ère} moitié 20^e siècle

VENDU

A propos de l'Artiste :

Poreau Oswald 

né en 1877 à Schaerbeek - mort en 1955 à Waterloo

Peintre de portraits, marines, paysages, sites industriels. Formé par Joseph Quinaux; suit les cours de J. Stallaert à l'académie de Bruxelles. Participe au salon triennal d'Anvers en 1904. Vers 1905, se fixe à Paris; peint à Barbizon. Revenu en Belgique, peint des sites industriels, les docks d'Anvers et l'Escaut. En 1952, expose à l'hôtel de Ville de Schaerbeek. Peintre réaliste de tendance luministe.