

Tableau - "Les deux soeurs"



Type : tableau

Technique : sanguine

Support : papier

Sujet : personnage, religieux

Cadre : oui

Dimension : 19cm x 14cm (HxL)

Signature : oui

Contre-signature : non

Monogrammé : non

Epoque : 21^e me moitié 20^e si^e cle

Prix de vente : 75 Eur.

VENDU

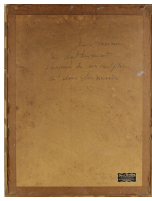
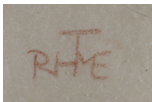

A propos de l'Artiste :

Hasemeier-Eulenbruch Maria 

0 à Arlon

Sculpteur, peintre